



Scuola Primaria
 Scuola Secondaria di primo Grado
 Liceo delle Scienze Umane
 Liceo Scientifico opzione Scienze Applicate

**ADEMPIMENTI DECRETO SOSTEGNI BIS
 D.L. 73/2021, art. 58 c.5, convertito il 23 luglio 2021**

<i>Denominazione</i>	SCUOLE "SACRO CUORE" GALLARATE di COOPERATIVA SOCIALE DON FRANCESCO RICCI
Codice Fiscale e Partita IVA	2690210121
Forma giuridica	Società cooperativa sociale
Qualifica ai sensi del Codice del Terzo Settore	Impresa Sociale
Indirizzo sede legale ed operativa	Via Bonomi n. 4, Gallarate
Indirizzo altre sedi	Via Bottini n. 3 (da settembre 2020)
Eventuali trasformazioni avvenute nel tempo	non sono avvenute trasformazioni societarie
Data di costituzione	21/11/2001
N° iscrizione Albo Nazionale soc. cooperative	A151466
N° iscrizione Albo Regionale coop. sociali	sez. A foglio 381 n. 762
Telefono e mail	0331 795141 - segreteria@sacrocuoregallarate.it
Sito internet	www.sacrocuoregallarate.it
Appartenenza a reti associative	Confcooperative / Cdo – Foe Federazione Opere Educative

a) Organizzazione interna, con particolare riferimento all'articolazione degli uffici e all'organigramma;

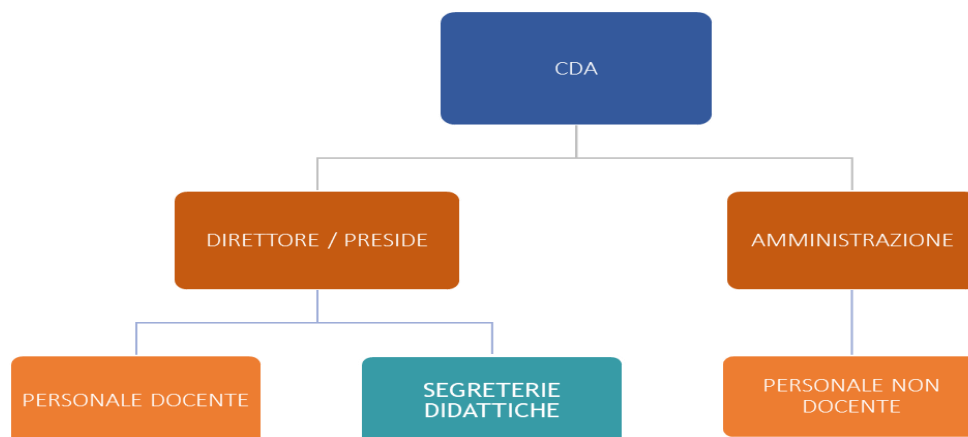

b) Informazioni relative ai titolari di incarichi di collaborazione o consulenza, compresi gli estremi dell'atto di conferimento dell'incarico, il curriculum vitae e il compenso erogato

Non sono stati assegnati incarichi di collaborazione e consulenza per lo svolgimento della attività didattica.

Nella realizzazione delle proprie finalità istituzionali, la Cooperativa intrattiene rapporti con numerosi soggetti del territorio. In particolare, i rapporti più significativi sono rappresentati da:

- **British College Gallarate:** opera con autorizzazione ministeriale ed organizza corsi di studio per bambini, ragazzi, adulti e per ogni esigenza di studio, lavoro, tempo libero. Collabora con la scuola primaria per l'insegnamento della lingua inglese e, a partire dall'anno scolastico 2017/2018, fornisce personale madrelingua che opera nelle classi dell'ordinamento bilingue;
- **Consultorio per la Famiglia:** fondazione che cura e assiste la famiglia nelle diverse fasi della sua crescita. Collabora con la scuola primaria per l'organizzazione di corsi di educazione all'affettività;
- **Centro Culturale Tommaso Moro:** associazione culturale con sede in Gallarate, che collabora con i diversi gradi di scuola per l'organizzazione di incontri e mostre culturali;
- **Fondazione Santa Rita:** svolge attività di sostegno e supporto alle scuole presenti in istituto e in particolare svolge attività di sostegno allo studio;
- **Comunità Pastorale San Cristoforo:** collaborazione e condivisione del percorso educativo; proposta di momenti di formazione in comune per alunni e famiglie;
- **Comune di Gallarate:** i singoli istituti scolastici partecipano regolarmente a iniziative organizzate dall'amministrazione comunale in tema scolastico ed educativo;
- **Officina Contemporanea – Rete territoriale per la Settimana della Scienza:** l'Istituto partecipa ogni anno alla "Settimana della Scienza" promossa dalla rete di ambito territoriale, con mostre, conferenze a attività;
- **Ospedale S. Antonio Abate:** ogni anno a Natale il coro degli alunni della scuola media partecipa al Concerto di Natale presso il reparto di Pediatria dell'ospedale;
- **Cooperativa Sociale Jolly Service:** nei mesi estivi collabora con la scuola primaria offrendo spazi adeguati allo svolgimento delle attività per il centro estivo organizzato per gli alunni;
- **Cooperativa Sociale Sull'Arte:** collabora con la scuola primaria nell'organizzazione del centro estivo e offre servizi di guida didattica per le visite d'istruzione;
- **Parole Insieme:** un team formato e con esperienza nel campo dell'apprendimento, con un'attenzione particolare ai Disturbi Specifici dell'Apprendimento e ai Bisogni Educativi Speciali in generale. Il responsabile della struttura si occupa di mantenere i contatti con gli insegnanti, le famiglie e gli specialisti degli alunni con DSA e BES della scuola secondaria di primo grado e dei licei.

c) Conto annuale del personale e delle relative spese sostenute, con particolare riferimento ai dati relativi alla dotazione organica e al personale effettivamente in servizio e al relativo costo, nonché i tassi di assenza;

d) Dati relativi al personale in servizio con contratto di lavoro non a tempo indeterminato;

COSTO DEL PERSONALE DIPENDENTE	
Scuola Primaria Sacro Cuore	960.443,66 €
Scuola Secondaria di primo grado Sacro Cuore	687.940,20 €
Liceo scienze Umane Sacro Cuore	294.871,57 €
Personale comune dell'ente gestore	83.465,49 €
Totale	2.026.720,92 €

NUMERO COMPLESSIVO DEL PERSONALE DIPENDENTE

Scuola primaria Sacro Cuore

Docenti	n. 37
di cui sostegno	n. 8
Segreteria ed ausiliari	n. 2
di cui a tempo determinato	n. 11

Scuola Secondaria di primo grado Sacro Cuore

Docenti	n. 25
di cui sostegno	n. 1
Segreteria ed ausiliari	n. 2
di cui a tempo determinato	n. 17

Liceo Scienze Umane Sacro Cuore

Docenti	n. 14
di cui sostegno	n. 1
Segreteria ed ausiliari	n. 2
di cui a tempo determinato	n. 10

Personale comune dell'ente gestore

Segreteria ed ausiliari	n. 2
di cui a tempo determinato	n. 0

Numero complessivo di tutto il personale

	n. 84
di cui a tempo determinato	n. 38

ORE LAVORABILI E TASSO DI ASSENZA

Scuola Primaria Sacro Cuore	n. 32.687
Scuola Secondaria di primo grado Sacro Cuore	n. 22.630
Liceo scienze Umane Sacro Cuore	n. 13.410
Personale comune dell'ente gestore	n. 1.676

Numero complessivo di ore lavorabili per tutto il personale: n. 70.404

Tasso di assenza per tutto il personale: 4,64%

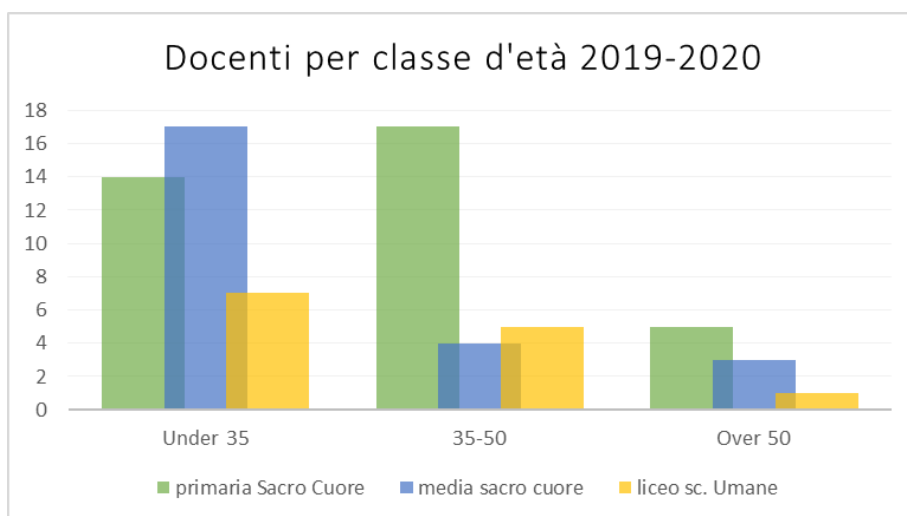

e) Documenti ed allegati del bilancio preventivo e del conto consuntivo;

Si riporta di seguito il prospetto del conto economico riclassificato relativo all'esercizio 2019/2020.

	2019/2020
Ricavi netti	2.458.706,00 €
Costo del lavoro	-2.026.721,00 €
Costi per materie e servizi	-813.937,00 €
Valore aggiunto	-381.952,00 €
Proventi diversi	684.575,00 €
Ammortamenti e svalutazioni	-45.986,00 €
Costi per godimento beni di terzi e oneri diversi di gestior	-73.806,00 €
Accantonamenti per rischi	-
Ebit	182.831,00 €
Gestione finanziaria	27.929,00 €
Componenti straordinarie nette	-
Risultato prima delle imposte	210.760,00 €
Imposte sul reddito	-10.888,00 €
Risultato netto	199.872,00 €

Si osserva che la Cooperativa Sociale Don Francesco Ricci, ente gestore delle scuole Sacro Cuore, come tutti gli enti del terzo settore non è tenuta alla redazione ed alla pubblicazione del bilancio preventivo. I conti dell'a.s.2020-2021 sono in linea con l'a.s.2019-2020.

f) Informazioni relative ai beni immobili e agli atti di gestione del patrimonio.

Immobile sito in via Bonomi		
Indirizzo	via Bonomi n.4, 21013 Gallarate (VA)	
Titolo del possesso	Proprietà	
Dati catastali	NCEU foglio 16 mappale 185 e 392 NCT foglio 16 mappale 1.576	
MQ	3.335	
Scuole presenti	VA1M9G500V Secondaria di I Grado Sacro Cuore VA1EO1900P Primaria Sacro Cuore VAPMSE5000 Liceo delle Scienze Umane	
Immobile sito in via Don Minzoni con area sportiva		
Indirizzo	via Don Minzoni n.7, 21013 Gallarate (VA)	
Titolo del possesso	Locazione	
Dati catastali	NCEU foglio 5 mappale 188 sub. 2	
MQ	980	
Scuole presenti	VA1M9G500V Secondaria di I Grado Sacro Cuore VA1EO1900P Primaria Sacro Cuore VAPMSE5000 Liceo delle Scienze Umane	